



Organisationsplan der Gemeinde Arenshausen

**für die Kräfte des
Wasserwehrdienstes
Stand 07/2023**

Veranlassung / Rechtsgrundlagen

Das Thüringer Wassergesetz (ThürWG) in der Fassung der Bekanntmachung vom 28. Mai 2019 (GVBl. S. 74), zuletzt geändert durch Artikel 17 des Gesetzes vom 11. Juni 2020 (GVBl. S. 277, 285) verpflichtet im § 55 die Gemeinde, welche erfahrungsgemäß durch Überschwemmungen gefährdet ist, einen Wasserwehrdienst einzurichten. Die Gemeinde hat dazu entsprechend den örtlichen Verhältnissen die erforderlichen personellen, sachlichen und organisatorischen Maßnahmen zu treffen, insbesondere Einsatzkräfte und technische Mittel bereitzuhalten.

In der Gemeinde Arenshausen wird der Wasserwehrdienst als nicht selbständige Abteilung der Freiwilligen Feuerwehr Arenshausen durchgeführt.

Nach § 5 Abs. 2 WHG ist jede Person, die durch Hochwasser betroffen sein kann, im Rahmen des ihr Möglichen und Zumutbaren verpflichtet, geeignete Vorsorgemaßnahmen zum Schutz vor nachteiligen Hochwasserfolgen und zur Schadensminderung zu treffen. Insbesondere soll die Nutzung der Grundstücke den möglichen nachteiligen Folgen für Mensch, Umwelt oder Sachwerte durch Hochwasser angepasst werden.

Organisationsplan

1. Bezeichnung der Fluss- und Bachabschnitte und Anlagen
2. Möglich gefährdete Gebiete / Infrastrukturen
3. Nachrichtenübermittlung / Informationsmöglichkeiten über Hochwassergefahr
4. Hochwassermeldepegel
5. Verantwortliche
6. Benachrichtigung / Alarmierung der Bevölkerung
7. Versammlungsorte / Verpflegung
8. Evakuierungsorte
9. Verzeichnis der zuständigen Behörden und Hilfsdienste
10. Lagerorte der Hochwasserbekämpfungsmittel
11. Verzeichnis der Hochwasserbekämpfungsmittel
12. Telefonliste Gemeindebeschäftigte
13. Helferliste

Anlagen:

Anlage 1: Übersicht Infrastruktur und Gewässer Satelitenaufnahme

Anlage 2: Zuständigkeitsbereich/Gefährdungsbereich Arenshausen

Anlage 3: Übersicht der betroffenen Infrastrukturen bei HQ 200

1. Beschreibung und Bezeichnung der Fluss- und Bachabschnitte und Anlagen

Name / Bezeichnung	Ordnung	Gefährdung
Leine	1.	Infrastruktur, Industrie und Gewerbe Wohnbauten
Wehrgraben	2.	Infrastruktur, Wohnbauten(Mühle)
Höhgraben	2.	Infrastruktur, Wohnbauten
Arenshäuser Bach	2.	Infrastruktur, Wohnbauten

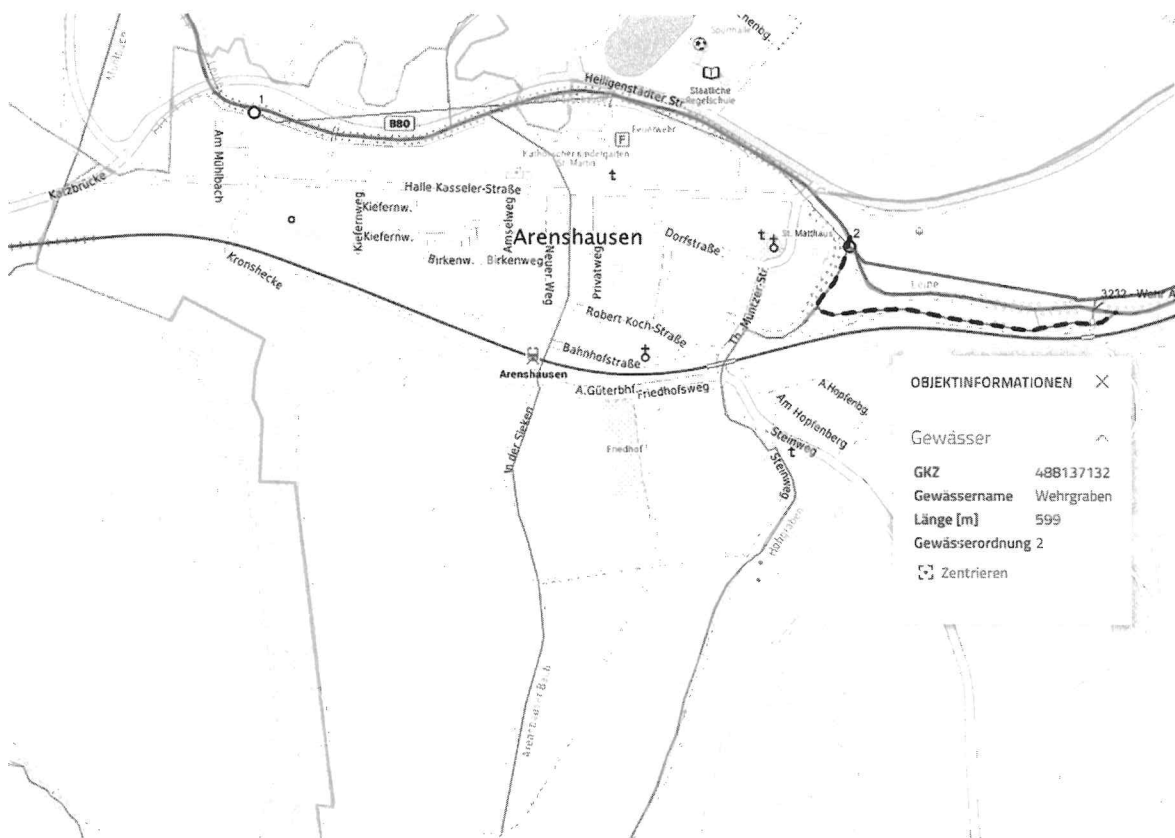

2. Mögliche gefährdete Gebiete / Infrastrukturen

Bereich	Gebiete / Infrastrukturen
Arenshausen	B80 Wohnbauten: Thomas-Müntzer-Straße Halle-Kasseler-Straße Dorfstraße Am Rasen In der Sieken Mühle Arenshausen Steinweg Katholische Kirche Arenshausen Kindergarten Arenshausen Feuerwehrgerätehaus

Weiterhin sind unbedingt schützenswerte Versorgungsleitungen (Strom, Trinkwasser, Abwasser, Telefon) und die dazugehörigen Anlagen, denkmalgeschützte Gebäude und Anlagen, ÖPNV Haltestellen und für die Versorgung notwendige Einrichtungen vorhanden.

3. Nachrichtenübermittlung / Informationsmöglichkeiten über Hochwassergefahren im Freistaat Thüringen

Informationsquelle	Erreichbar unter	Informationsinhalte
Landeshochwasser Nachrichtenzentrale Thüringen (HNZ)	http://www.tlug-jena.de/hnz	Aktuelle Wasserstände und Durchflüsse; Aktuelle Niederschlagsmengen; Aktuelle Bewirtschaftungsdaten von Talsperren; Hochwasserwarnungen
MDR Videotext	Videotext Tafel 535 und 536	Aktuelle Wasserstände Aktuelle Informationen
Deutscher Wetterdienst (DWD)	http://www.dwd.de/	Aktuelles Wetter Wettervorhersage Niederschlagsmengen/ -radar Unwetterwarnungen
Warn-Apps	Katwarn Nina usw. über die Appstores der Anbieter	Unwetterwarnungen Warnungen vor Hochwasser

4. Hochwassermeldepegel

Pegel Arenshausen ist zur Zeit kein aktiver HWM-Meldepegel

Nächster HWM-Meldepegel:
Name: Pegel Heiligenstadt/Leine
Ort: Bahnhofstraße Heiligenstadt



Alarmstufe bei Pegel in cm			
Meldebeginn	AS 1 Kontrolldienst	AS 2 Wachdienst	AS 3 Hochwasserabwehr
110	130	150	170

5. Verantwortliche

Funktion	Name	Telefon
Bürgermeister	Geyer, Matthias	0171/6496469
Stellv. Bürgermeister	Zinke, Stephan	0175/6741114
Ortsbrandmeister	Weihmüller, Maiko	0170/9670401
Stellvertr. Ortsbrandmeister	Jecht, Ricardo	0151/50436638
Ordnungsamt	Bereitschaft	036081/622-0

6. Benachrichtigung / Alarmierung der Bevölkerung

Gefährdete Grundstücke/ Gebiete	Alarmierungsart
Gemeinde Arenshausen in den gefährdeten Gebieten gemäß Nr.2	Sirene Lautsprecherdurchsagen der Feuerwehr

Text für Durchsage „Gefahrenlage“:

***„Achtung, Achtung - hier spricht die Feuerwehr/Wasserwehr der
Gemeinde Arenshausen!***

*Im Bereich Arenshausen ist infolge starker Niederschläge mit einem
starken Ansteigen des Oberflächenwassers zu rechnen.*

*Bringen Sie vorsorglich Gegenstände aus den Untergeschossen in
Sicherheit!*

*Sichern Sie Öltanks in den Kellern gegen Aufschwemmen und
entfernen Sie Ihre Kfz aus dem Gefahrenbereich!*

*Elektroanlagen / Heizungsanlagen unterhalb der Erdoberfläche sind
außer Betrieb zu nehmen.*

*Sandsäcke werden am Parkplatz Friedhof Arenshausen gefüllt und
ausgegeben*

*Es sind Gefährdungen für Ihre Gesundheit nicht auszuschließen.
Bleiben Sie deshalb in der Nähe Ihres Gebäudes! Im Fall einer
Evakuierung ist dies eine große Hilfe für die Hilfskräfte.*

*Den Anweisungen der Hilfskräfte ist unbedingt Folge zu leisten!
Informieren Sie Ihre Nachbarn!*

Ende der Durchsage“

In einer 2. Lautsprecherrunde in nicht betroffenen Gebieten sollen Bürger zur
Hilfeleistung aufgefordert werden.

Text für Durchsage „Hilfskräfte“

***„Hier spricht die Feuerwehr / Wasserwehr der Gemeinde Arenshausen!
Auf Grund einer akuten Hochwasserlage benötigen wir dringend
Hilfskräfte aus der Bevölkerung. Bitte finden Sie sich umgehend am
Gerätehaus der Feuerwehr Arenshausen ein!***

Ende der Durchsage“

7. Versammlungsorte / Versorgung der Einsatzkräfte

Versammlungsort	Versorgungsort
Gerätehaus Arenshausen	Gemeindesaal Arenshausen
Gemeindesaal Arenshausen	Gemeindesaal Arenshausen
Parkplatz Friedhof Arenshausen	Gemeindesaal Arenshausen

8. Evakuierungsorte

Gebäude	Ansprechpartner/Eigentümer
Gemeinderaum Kulturhaus	Gemeinde Arenshausen Bürgermeister
Pater Vell-Haus	Pfarrgemeinde Arenshausen Pfarrer Falk Weckner

- die genannten Objekte sind zur Unterbringung geeignet, für die Nutzung im Einsatzfall, bedarf es der Zustimmung der Eigentümer
- Notstromversorgung, Verpflegung, Medizinische Versorgung sind zu gewährleisten
- im Katastrophenfall werden weitere Räumlichkeiten von der Unteren Katastrophenschutzbehörde festgelegt

9. Verzeichnis der zuständigen Behörden und Hilfsdienste

Verwaltungsgemeinschaft Hanstein-Rusteberg
Telefon : 036081/622-0 -
Mail: info@vghr.de
Fax ; 036081/622-21

Freiwillige Feuerwehr Arenshausen
Telefon : 036081/60229

Untere Wasserbehörde LK-Eichsfeld
Telefon : 03606650-7001
Mail: umweltamt@kreis-eic.de

Hochwassernachrichtenzentrale Thüringen (HWZ)
Telefon ; 03641 / 684-0 Handy: -
Mail; poststelle@tlug.thueringen.de
Fax : 03641 / 684 222

Zentrale Leitstelle für den Landkreis Eichsfeld
Telefon : 0361 6555100 / Notruf: 112
Mail: 112@leitstelle-eic.de

Polizeiinspektion Heiligenstadt
Telefon : 03606/650510/ Notruf: 110
Mail: pi.eichsfeld@polizei.thueringen.de

Rechts und Ordnungsamt, Brand- und Katastrophenschutz
Telefon : 03606 650-3236
Mail: feuerwehrzentrum@kreis-eic.de

Im Bedarfsfalle erfolgt eine Auskunft und Anforderung weiterer zuständigen Behörden und Organisationen über die Zentrale Leitstelle für den Landkreis Eichsfeld.

10. Lagerorte der Hochwasserbekämpfungsmittel

Sandsäcke	Gerätehaus Arenshausen
Teichfolie	Gerätehaus Arenshausen
Sand	Betriebshof, Parkplatz Friedhof
Handwerkzeuge/Pumpentechnik	Gerätehaus Arenshausen
Füllmaschine (in Beschaffung)	Gerätehaus Arenshausen
Persönliche Schutzausrüstung (in Beschaffung)	Gerätehaus Arenshausen
Beleuchtungstechnik/ Stromerzeuger (in Beschaffung)	Gerätehaus Arenshausen
Verkehrssicherung und Absperrmittel	Gerätehaus Arenshausen, Betriebshof

11. Verzeichnis der Hochwasserbekämpfungsmittel

Sandsäcke ungefüllt	Ca. 5.000 Stück
Sand	Ca. 10 Tonnen
Teichfolie	2 Rollen
Füllmaschine	1 Stück in Beschaffung
Persönliche Schutzausrüstung der Mitglieder Wasserwehr	Stiefel, Regenparka, Wathosen Anzahl nach Mitgliedern in Beschaffung
Fahrzeuge FFW Arenshausen mit Normbeladung nach DIN darunter auch	LF8/6 GW HLF10 RW1 KDOW
Beleuchtungstechnik/ Stromerzeuger/ Pumpentechnik (in Beschaffung)	3 Stück Powermoon/Pocketmoon 1 Stromerzeuger 6 Handlampen 1 Pumpe Chiemsee B (Beschaffung)
Pumpentechnik Bestand/Fahrzeugbeladung	1 Pumpe Chiemsee A (Bestand) 2 Tauchpumpen MAST B (Bestand) 1 Nass-Trockensauger (Bestand)
Verkehrssicherung und Absperrmittel	Warnbaken, Sperrschilder, Gerüstmaterial, Bauzäune

12. Telefonliste der Beschäftigten in Verwaltung und Gemeinde

Aus Datenschutzgründen hier nicht veröffentlicht - befindet sich als Anhang im Alarm- und Einsatzplan „Hochwasser“ der Gemeinde Arenshausen.

13. Helferliste / Mitglieder der Wasserwehr

Aus Datenschutzgründen hier nicht veröffentlicht - befindet sich als Anhang im Alarm- und Einsatzplan „Hochwasser“ der Gemeinde Arenshausen.

Anlage 1: Übersicht Infrastruktur und Gewässer Satellitenaufnahme

Arenshausen Übersicht

- Topographie
- Städte
- Standgewässer
- Gewässer
- Gewässer
- Kreisgrenzen
- Kreisgrenzen
- Topographie
- Landnutzung



Anlage 2: Zuständigkeitsbereich/Geährdungsbereich Arenshausen

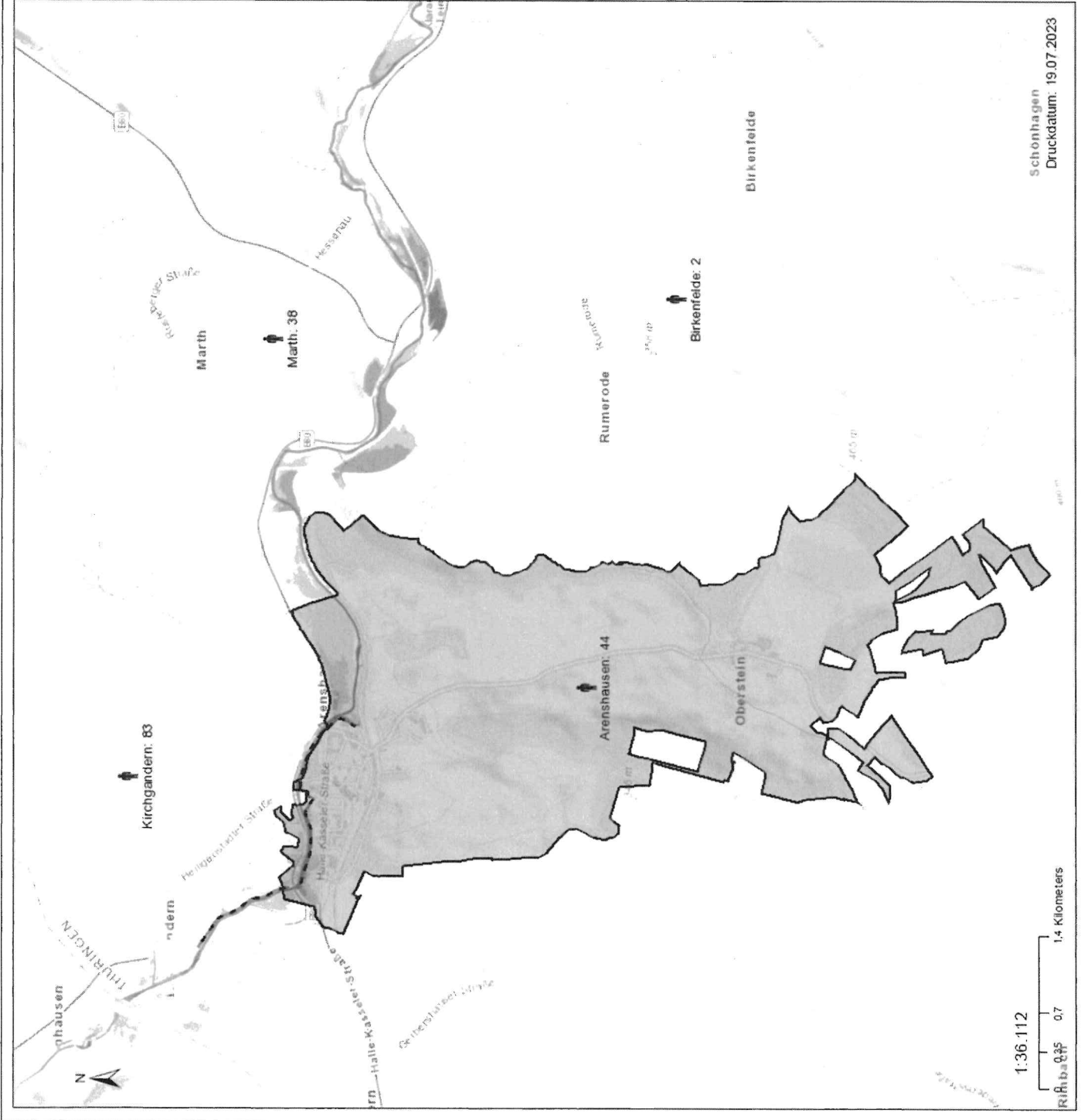

Anzahl der potenziell betroffenen Einwohner

- 1 - 100
- 101 - 1000
- 1001 - 10000
- 10001 - 100000

UNESCO-Weiterbe

- Punktuell Kulturobjekt
- Linienhaftes Kulturobjekt
- Flächiges Kulturobjekt

Anlagen

- IED-Anlage

Hochwasserabwehrinfrastruktur

- Deiche, mobile und stationäre Hochwasserschützwände
- Schutzdünen

Wassertiefen

- Überflutungsgebiet 0–0,5m
- Überflutungsgebiet > 0,5–1m
- Überflutungsgebiet > 1–2m
- Überflutungsgebiet > 2–4m
- Überflutungsgebiet > 4m
- Überflutungsgebiet 0, 5–2m (nur Sachsen)
- Überflutungsgebiet > 2m (nur Sachsen)
- Überflutungsgebiet ohne Wasserleitengänge (nur Baden-Württemberg)
- geschütztes Überflutungsgebiet 0–0,5m
- geschütztes Überflutungsgebiet > 0,5–1m
- geschütztes Überflutungsgebiet > 1–2m
- geschütztes Überflutungsgebiet > 2–4m
- geschütztes Überflutungsgebiet > 4m
- nachrichtliches Überflutungsgebiet 0–0,5m
- nachrichtliches Überflutungsgebiet > 0,5–1m
- nachrichtliches Überflutungsgebiet > 1–2m
- nachrichtliches Überflutungsgebiet > 2–4m
- nachrichtliches Überflutungsgebiet > 4m



Fachdaten: Zuständige Behörden der Länder (HWRM-RL Art 6, 22.03.2020)
 Background Data Sources: Esri, HERE, Garmin, Intermap, increment P. Corp., GEBCO, USGS, FAO, NPS, NRCAN, Geobase, IGN, Kadaster NL, Ordnance Survey, Esri Japan, METI, Esri China (Hong Kong), (c) OpenStreetMap contributors, and the GIS User Community

Schonhagen
 Druckdatum: 19.07.2023

1:36.112
 0,35 0,7 1,4 Kilometers

© WasserBLICK / Bundesanstalt für Gewässerkunde (BfG)

Anlage 3: Übersicht der betroffenen Infrastrukturen bei HQ 200

SuserInput{Kartentitel}

betroffene Einwohner HQ200

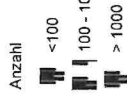

betroffene Objekte

- Bau- und Bodendenkmäler
- öffentl. Trinkwasserfassungen
- max. Ausdehnung bei HQ-Extrem (HQ200)

Schutzgebiete

- SPA-Gebiete
- Topographie

Flächennutzung HQ200

- Typ
- Wohnbauten
 - Industrie
 - Verkehrsflächen
 - Landwirtschaft
 - sonstige
 - Gewässer

